Kontakt

HAWK
Hochschule für angewandte Wissenschaft und Kunst
Hildesheim/Holzminden/Göttingen
Fakultät Ingenieurwissenschaften und Gesundheit
Von-Ossietzky-Straße 99 | 37085 Göttingen

www.hawk.de/i
Instagram: hawk_ingenieurwiss_gesundheit
Facebook: FakultaetI

FAMILIE IN DER HOCHSCHULE

HAWK
Fakultät Ingenieurwissenschaften und Gesundheit Göttingen

WEGWEISER ZUM STUDIENBEGINN

2023/2024

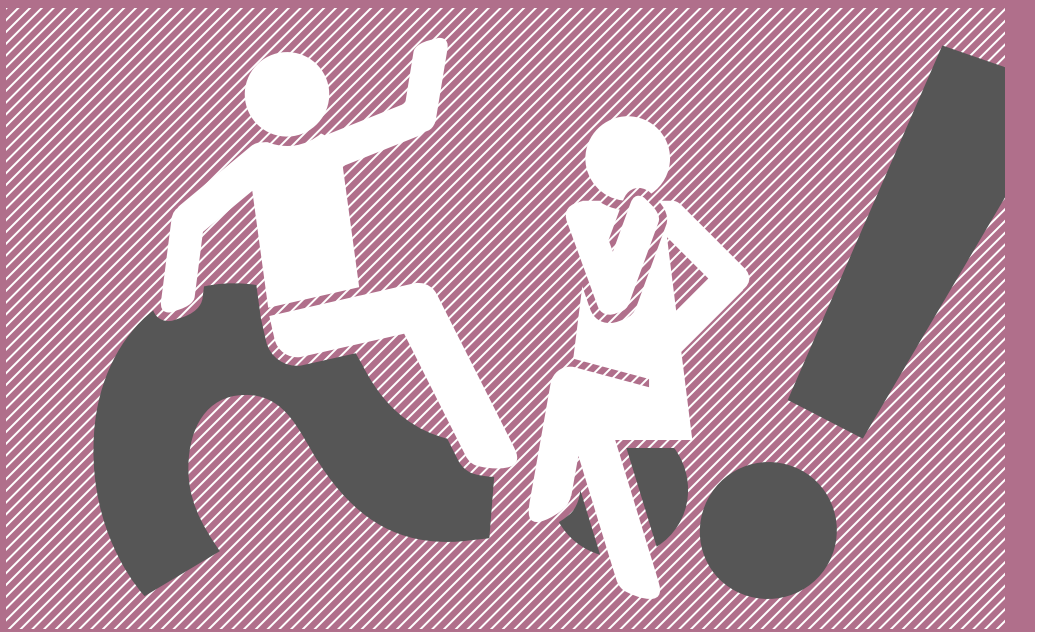

www.hawk.de/i

Impressum

Herausgeber: HAWK | Hochschule für angewandte Wissenschaft und Kunst Hildesheim/Holzminden/Göttingen
Fakultät Ingenieurwissenschaften und Gesundheit | Von-Ossietzky-Straße 99 | 37085 Göttingen | Tel.: 05 51/37 05-300
Gestaltung: CI/CD-Team der HAWK
Druck: Wanderer Werbedruck GmbH | Auflage: 500 Stück | Stand: 10. Auflage, 08/2023

Inhaltsverzeichnis

Herzlich willkommen an der Fakultät 02
Dekanat und Geschäftsführung der Fakultät 04
Campus Ingenieurwissenschaften 06
Gesundheitsampus Göttingen 07
Die Prüfungsverwaltung der Fakultät 08
Die Zentrale Studienberatung (ZSB) 09
Das Zentrum für Information, Medien und Technologie (ZIMT) 10
Die Bibliotheken der HAWK 12
Alumni-Netzwerk 13
HAWK plus – interdisziplinär, international und individuell 14
Zusatzangebote 15
Das Akademische Auslandsamt der HAWK 16
Die STEP 17
Der Fachschaftsrat der Fakultät 18
Göttingen – Was geht ab?!!! 19
Blue Flash 20
Die Kontaktpersonen und Ansprechpersonen an der Fakultät 21
Verhalten im Brand- und Alarmfall 29
Gesundheits- und Arbeitsschutz 30
Lageplan der Fakultät – Studiengänge Ingenieurwissenschaften 31
Lageplan der Fakultät – Studiengänge Gesundheit 32
Gebäudeübersicht 33
Kleines ABC für Studierende 35
Raum für Notizen 37

Herzlich willkommen an der Fakultät

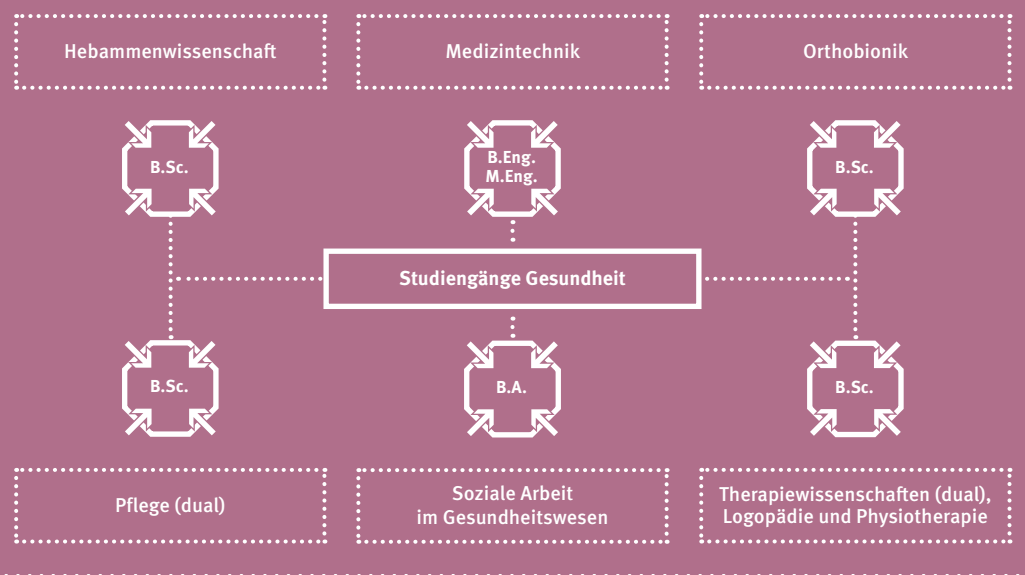

Liebe Studierende,

herzlich willkommen an der Fakultät Ingenieurwissenschaften und Gesundheit in Göttingen. Wir freuen uns sehr, dass Sie Ihr Studium bei uns aufgenommen haben.

Diese Broschüre soll Ihnen eine kleine Hilfe zur Orientierung geben. Es stehen Ihnen natürlich auch alle Mitarbeitenden sowie Ihre Mitstudierenden, insbesondere der Fachschaftsrat, gerne für Fragen und Auskünfte zur Verfügung.

Wir wünschen Ihnen im Namen der gesamten Fakultät ein erfolgreiches und interessantes Studium, verbunden mit viel Freude sowohl an den fachlichen Studieninhalten als auch am Knüpfen neuer Kontakte mit Ihren Mitstudierenden und den Mitgliedern der Fakultät.

Prof. Dr.-Ing. Christian Podolsky
Dekan Ingenieurwissenschaften

Prof. Dr. Salvatore Sternkopf
Studiendekan Ingenieurwissenschaften

Prof. Dr. Christoph Rußmann
Geschäftsführender Dekan Gesundheit

Prof. Dr. Medic Sinje Gehr
Studiendekanin Gesundheit
Strategische Entwicklung

Dr. Vicky Henze
Studiendekanin Gesundheit
Organisation und Qualitätssicherung

Dekanat und Geschäftsführung der Fakultät

Ansprechpersonen im Dekanat

Dekan Gesundheit
Prof. Dr. Christoph Rußmann
Räume GÖI_112 und Raum GÖO_209
Tel.: 05 51/37 05-217 | E-Mail: christoph.russmann@hawk.de

Dekan Ingenieurwissenschaften
Prof. Dr. -Ing. Christian Podolsky
Raum GÖA_105
Tel.: 05 51/37 05-102 | E-Mail: christian.podolsky@hawk.de

Studiendekan Ingenieurwissenschaften
Prof. Dr. Salvatore Sternkopf
Raum GÖC_217
Tel.: 05 51/37 05-114 | E-Mail: salvatore.sternkopf@hawk.de

Studiendekanin Gesundheit | Strategische Entwicklung
Prof. Dr. Sinje Gehr
Raum GÖO_211
Tel.: 05 51/50 32-139 | E-Mail: sinje.gehr@hawk.de

Studiendekanin Gesundheit | Organisation und Qualitätssicherung
Dr. Vicky Henze
Raum GÖO_211
Tel.: 05 51/50 32-206 | E-Mail: vicky.henze@hawk.de

Dekanatsassistentin

Regina Berkeley
Raum GÖA_107
Tel.: 05 51/37 05-104
E-Mail: regina.berkeley@hawk.de

Marketing und Öffentlichkeitsarbeit

Andrea Issendorf
Raum GÖA_108
Tel.: 05 51/37 05-166
E-Mail: andrea.issendorf@hawk.de

Ansprechpersonen im Dekanatsbüro

Gabriela Gloth
Studiengänge Ingenieurwissenschaften
Raum GÖA_104 | Tel.: 05 51/37 05-100 | E-Mail: gabriela.gloth@hawk.de
Sprechzeiten: 8.00 – 9.00 Uhr und 9.30 – 12.00 Uhr

Susanne Reichel
Studiengänge Ingenieurwissenschaften
Raum GÖA_104 | Tel.: 05 51/37 05-141 | E-Mail: susanne.reichel@hawk.de
Sprechzeiten: 8.00 – 9.00 Uhr und 9.30 – 12.00 Uhr

Christiane Löber
Studiengänge Gesundheit
Raum GÖO_210
Tel.: 05 51/37 05-176 | E-Mail: christiane.loeber@hawk.de

Campus Ingenieurwissenschaften

Dreißig Jahre stetiges Wachstum bei der Ingenieursausbildung

Im Jahr 1992 wurde die Fakultät zunächst für Physik-, Mess- und Feinwerktechnik gegründet und auf dem Gelände der Carl Zeiss AG in der Göttinger Königsallee angesiedelt. Zum Sommersemester 1997 wechselte der Fachhochschulbetrieb in die umgebauten Gebäude der ehemaligen Zieten-Kaserne.

In der Von-Ossietzky-Straße 98–100 finden sich heute rund 20 modern ausgestattete Fachlabore und Forschungseinrichtungen, Werkstätten und Hörsäle.

Zur Fakultät gehören die Studiengänge Elektrotechnik/Informationstechnik, Präzisionsmaschinenbau, Physikalische Ingenieurwissenschaften, Technische Informatik und Robotik und Laser- und Plasmatechnik.

Auch der fachübergreifende Studiengang Medizintechnik ist hier verortet und vereint beide Lehreinheiten, indem technische Lehrinhalte mit ihren medizinischen Anwendungen kombiniert werden. Auch für den Studiengang Orthobionik gibt es hier Angebote.

Kontakt

Dekanat der Fakultät Ingenieurwissenschaften und Gesundheit: Gabriela Gloth und Susanne Reichel | Raum GÖA_104, Von-Ossietzky-Straße 99, 37085 Göttingen | Tel.: 05 51/37 05-100, -141 | E-Mail: gabriela.gloth@hawk.de, susanne.reichel@hawk.de
Sprechzeiten: 9.00–12.00 Uhr

Gesundheitscampus Göttingen

Neue Wege für die Gesundheitsfachberufe

Der Anspruch dieses gemeinsamen Projekts der Hochschule für angewandte Wissenschaft und Kunst Hildesheim/Holzminden/Göttingen (HAWK) und der Universitätsmedizin Göttingen (UMG) ist nicht weniger, als die Ausbildung der Gesundheitsberufe neu zu denken. In diesem Zuge sollen sechs Ziele erreicht werden:

- Bereitstellung von bedarfsgerechten Qualifizierungsangeboten für eine zukunftsfähige Gesundheitsversorgung
- Ermöglichung von durchlässigen Bildungskarrieren für Berufe aus dem Bereich der Gesundheitsversorgung (z. B. Pflege)
- Eröffnung attraktiver Bildungswege und Beschäftigungsmöglichkeiten sowie Bindung und/oder Anziehung von Arbeitskräften an bzw. in strukturschwachen Regionen
- Initiierung von demografiefesten Personalentwicklungs- und Weiterbildungsmöglichkeiten gemeinsam mit Klinikträgern, Wohlfahrtsverbänden und Kommunen für und in der Region Südniedersachsen
- Zusammenführung der Hochschulen als Akteure und Partner mit ihren regionalen zivilgesellschaftlichen Partnern
- Etablierung eines interdisziplinären „Think Tanks“ für transnationale Forschung und Entwicklung einer zukunftsfähigen Gesundheitsversorgung

Kontakt

Sekretariat des Gesundheitscampus Göttingen: Christiane Löber | Raum GÖO_210, Annastraße 25, 37075 Göttingen | Tel.: 05 51/37 05-176 | E-Mail: christiane.loeber@hawk.de

Die Prüfungsverwaltung der Fakultät

Infos zum Studienverlauf

Hier erhalten Sie Auskünfte über:
- Ihren Studienverlauf
- zum dualen Studium in den Bachelorstudiengängen
- zum Teilzeitstudium
- Leistungsübersicht zu Bewerbungszwecken

Alle relevanten Informationen und Links auf einen Blick finden Sie unter Studium/Projekte/Schnellzugriff der Fakultät:
- E-Mail Server Outlook
- Lernmanagementsystem Stud.IP
- Studieninformationssystem LSF
- Nextcloud
- Prüfungsamt usw.

Wichtige Hinweise
- Für die Einsichtnahme in LSF und Stud.IP benötigen Sie Ihr Passwort, das Ihnen mit dem Studierendenausweis vom Immatrikulationsamt ausgehändigt wird.
- Bitte bringen Sie immer Ihren Studierendenausweis mit in die Prüfungsverwaltung!
- Nehmen Sie in jede Prüfung den Studierendenausweis sowie Ihren Personalausweis mit.
- Im Immatrikulaltionsamt in Hildesheim sind für Sie zuständig:
  - Studiengänge Ingenieurwissenschaften, inkl. Medizintechnik und Orthobionik: Stephanie Grammel, Tel.: 0 51 21/881-182
  - Studiengänge Pflege und Therapiewissenschaften, Studiengang Hebammenwissenschaft: Petra Munzert, Tel.: 0 51 21/881-133
  - Studiengang Soziale Arbeit im Gesundheitswesen: Sabrina Stramann, Tel.: 0 51 21/881-115

Kontakt

Ingenieurwissenschaften: Anna Musialik und Martina Dannenberg-Döltsch | Raum GÖA_106 | Tel.: 05 51/37 05-151, -152 | E-Mail: anna.musialik@hawk.de, martina.dannenberg-doeltsch@hawk.de
Gesundheit: Meike Hosch und Anna Musialik | Raum GÖO_212 | Tel.: 05 51/50 32-210, 05 51/37 05-151 | E-Mail: meike.hosch@hawk.de, anna.musialik@hawk.de | **Sprechzeiten finden Sie auf der Website**

Die Zentrale Studienberatung (ZSB)

Gut beraten durch das Studium

- Wie schaffe ich meine nächste Prüfung?
- Ist der Studiengang wirklich der richtige für mich?
- Wie kann ich mich besser organisieren oder Strategien für einen erfolgreichen Studienverlauf entwickeln?

Vereinbaren Sie Ihren persönlichen und vertraulichen Beratungstermin in der Zentralen Studienberatung.

Bei solchen oder anderen Herausforderungen in Bezug auf das Studium unterstützt Sie die Zentrale Studienberatung mit Informationen, Beratung und Orientierungshilfen während der gesamten Studienzeit. Themen können beispielsweise sein:
- Zeitmanagement
- Lern- und Arbeitsorganisation
- Gedanken zum Studienfachwechsel
- Studienzweifel
- oder andere studienbedingte Herausforderungen

Neben dem Beratungsangebot gibt es verschiedene Workshops und Onlinevorträge zu studienrelevanten Themen. Die aktuellen Termine und Angebote finden Sie auf unserer Website www.hawk.de/zsb sowie im Stud.IP.

Allgemeine Informationen erhalten Sie beim studentischen Infoteam der Zentralen Studienberatung.

Beratungsstellen und Ansprechpersonen finden Sie unter:
www.hawk.de/beratungsstellen

Kontakt

Ansprechperson am Standort Göttingen: Viktoria Müller | Tel.: 05 51/50 32-176 | E-Mail: studienberatung.goettingen@hawk.de
Im studentischen Infoteam beantworten Studierende Fragen: Tel.: 0 51 21/881-333 | E-Mail: infoteam@hawk.de

Das Zentrum für Information, Medien und Technologie (ZIMT)

ZIMT IT-Angebote für Studierende

Wie bekomme ich eine Benutzerkennung?
Alle Studierenden der HAWK bekommen zusammen mit der Studienbescheinigung ein Anschreiben, auf dem eine Benutzerkennung mit Passwort enthalten ist. Diese ist bis zur Exmatrikulation gültig. Ein gesondertes Antragsformular ist nicht erforderlich.

Welche Möglichkeiten habe ich mit der Benutzerkennung?
- Freie Nutzung aller in den PC-Pools zur Verfügung gestellten Programme
- Zugang zum Internet (im Rahmen von Lehre und Studium)
- Eigene HAWK E-Mail-Adresse
- Online-Zugriff auf persönliche Prüfungsleistungen über die HAWK Website
- Persönliches Datenlaufwerk mit 400 MB Speicherplatz
- Drucken und Plotten (kostenpflichtig)
- WLAN-Zugang für privates Notebook
- Zugang zur Nextcloud der HAWK mit 100 GB Speicherplatz zur eigenen Verfügung
- Kommunizieren in Stud.IP
- Online-Recherche in der Bibliothek
- Online lernen mit dem Online-Sprachenportal der HAWK
- Download der Anti-Viren-Software „Sophos Anti-Virus“ für Lehre und Studium sowie für den privaten Gebrauch. Eine Anleitung für Download und Installation finden Sie unter www.hawk.de/it-service

Wann sind die PC-Pools geöffnet?
- Öffnungszeiten: Montag bis Donnerstag von 8.00 bis 19.00 Uhr
- Öffnungszeiten: Freitag und vor Feiertagen von 8.00 bis 18.00 Uhr

Welche Netzwerklaufwerke stehen zur Verfügung?
- U: USER
  Persönliches Datenverzeichnis (Home-Directory)
- L: LEHRE
  Laufwerk für EDV-Veranstaltungen und Seminare. Bereitstellung von Beispieldateien etc. durch EDV-Dozenten
- T: TEMP
  Laufwerk zum Datenaustausch mit anderen Benutzern und zur temporären Nutzung (z. B. Dateien zusammenstellen zum Brennen einer Daten-CD).
  Benutzerdaten sind nach Gebrauch sofort zu löschen bzw. werden spätestens am nächsten Tag entfernt.

Welche Drucker/Plotter kann ich nutzen?
Campus Ingenierwissenschaften:
- PC-Pool 3 und 4: bis DIN A4
- PC-Pool 2: bis DIN A3
- PC-Pool 1: Großformat in Absprache mit dem ZIMT IT

Gesundheitscampus:
- PC-Pool GÖP_E12: bis DIN A3
- Studentischer Arbeitsbereich GÖP_102: DIN A2 bis DIN A0 (Großformatdrucker)
- Druckerraum GÖO_109: bis DIN A3

Wie rechne ich meine Druckkosten ab?
- Studierende können die Ausgabegeräte nutzen, sobald auf dem Druckkostenkonto der HAWK ein Guthaben für ihre Benutzerkennung vorhanden ist.
- Informationen zur Druckkostenabrechnung finden Sie unter www.hawk.de/it-service

Gibt es an der Fakultät Ingenieurwissenschaften und Gesundheit WLAN?
- Flächendeckendes WLAN
- Für die Nutzung des WLAN mit dem eigenen Notebook ist lediglich eine einmalige Einrichtung der Netzwerkverbindung erforderlich. Nähere Informationen und Anleitungen für die Einrichtung unter verschiedenen Betriebssystemen finden Sie unter www.hawk.de/it-service

Kontakt

Jean Michel Schinkel: Raum GÖA_E03 | Tel.: 0 55 1/37 05-126 | E-Mail: jean.schinkel@hawk.de
Hotline: Die zentrale Hotline nimmt alle Fragen zu Computerproblemen entgegen und leitet sie an die zuständige Person weiter. In den Kernzeiten zu erreichen unter der 0 51 21/881-666.
Kernzeiten: Mo. bis Do. 9.00–12.00 Uhr und 14.00–15.30 Uhr, Fr. 9.00–12.00 Uhr
Weitere Informationen: www.hawk.de/it-service

Die Bibliotheken der HAWK

Angebot, Serviceleistungen und Information

Die Bibliothek
Die Hochschulbibliothek ist zentraler Informations- und Lernort: Sie stellt die für Forschung, Lehre und Studium benötigte Fachliteratur sowie Informationsressourcen bereit und bietet attraktiven Lernraum zum individuellen oder gemeinsamen Arbeiten.

Anmeldung
Die Anmeldung erfolgt über das Online-Formular auf unserer Website. Ihr Studienausweis ist gleichzeitig der Bibliotheksausweis und wird vor Ort freigeschaltet.

Digitale Angebote
Für Ihre Literaturrecherche im Bibliotheksbestand steht Ihnen unser Online-Katalog zur Verfügung. Mit der App „WebOpac“ (Android) bzw. „mobilOPAC“ (iOS) können Sie bequem von unterwegs auf den Online-Katalog und Ihr Nutzerkonto zugreifen. Die Bibliothek bietet den Volltextzugriff auf zahlreiche E-Books und E-Journals verschiedenster Wissensgebiete, die Sie im Campusnetz der HAWK nutzen können. Zudem stehen Ihnen Datenbanken und Lernplattformen zur Recherche und Optimierung Ihres Selbststudiums zur Verfügung. Der Zugriff auf die Online-Angebote ist auch über Remote-Access von zu Hause aus möglich.

Service
In der Bibliothek stehen Ihnen Einzel-, Gruppen- und PC-Arbeitsplätze sowie Scanner und Drucker zur Verfügung. Zur Einführung in die Bibliotheksbenutzung, aber auch zum Aufbau Ihrer Informations- und Recherchekompetenz bieten wir Schulungen und Online-Tutorials an. Informationen zu Nutzungsbedingungen und Öffnungszeiten finden Sie auf unserer Website.

Kontakt

Leitung: Andrea Salin | **Bibliothek Ingenieurwissenschaften und Gesundheit:**
Christine Amberg und Sonja Schwedhelm | Von-Ossietzky-Straße 99, 37085 Göttingen |
Tel.: 05 51/37 05-156 | E-Mail: bibliothek-i.bib@hawk.de | www.hawk.de/bibliothek

Alumni-Netzwerk

Immer dazugehören – HAWK!

Studieren ist ein neuer Lebensabschnitt und für jede*n Studierende*n der HAWK eine besondere und prägende Zeit. Lehrende, Mitarbeitende und Kommiliton*innen sind in dieser Zeit wichtige Personen, denn sie machen diese Zeit zu einer unvergessen schönen Zeit. Mit einer gut aufgebauten Alumniarbeit haben wir als HAWK die Möglichkeit, diese besondere Zeit fortzusetzen und die schöne Erfahrung auch nach dem Ende des Studiums auszubauen.

Als Alumni gehören Sie immer dazu! Sie haben die Chance, etwas an die HAWK zurückzugeben. Sie haben die Chance mit uns im Kontakt zu bleiben, Ihr Können und Wissen an andere weiterzugeben und sich für die HAWK von außen stark zu machen.

Wir bieten:
- Veranstaltungen für Alumni:
  Sie können alte oder neue Freunde treffen und sich weiter mit anderen Alumni vernetzen.
- Kostenfreie Registrierung:
  Sie können sich nach Ihrem Abschluss mit Ihrer E-Mail-Adresse registrieren und erhalten z. B. Infos zu Veranstaltungen.
- Karriereberatung:
  Sie können sich auch nach Ihrem Abschluss weiter zu Karrieremöglichkeiten in der HAWK beraten lassen, wenn Sie zum Beispiel überlegen weiterführend zu studieren.
- Newsletter:
  Einmal im Quartal versenden wir unseren Alumni-Newsletter mit Neuigkeiten aus den Fakultäten und dem zentralen Alumni-Büro.

Kontakt

Daniela Zwicker: Raum GÖJ_222, Alva-Myrdal-Weg 2, 37085 Göttingen | Tel.: 05 51/37 05-181 |
E-Mail: daniela.zwicker@hawk.de | www.hawk.de/alumni

HAWK plus – interdisziplinär, international und individuell

HAWK plus unterstützt oder bereichert Ihr Studium mit folgenden Angeboten

Das „Individuelle Profilstudium (IPS)“ ist Teil Ihres Bachelorstudiums (oder ergänzt Ihren Wahlbereich im Master). Hier erwerben Sie fachübergreifende Qualifikationen, die Ihr „persönlicher Schlüssel“ zu beruflichem Erfolg sein können. Wählen Sie im Laufe Ihres Studiums zwei Lehrveranstaltungen aus sieben Profilbereichen:

- Unternehmerisches Denken und Handeln
- Gründung
- Führung
- Kommunikation und Individualkompetenzen
- Welt im Digitalen Wandel
- Gesellschaftliche Verantwortung mit dem Bereich Ehrenamt
- Spezifische Professionalisierung
- Sprachen (HAWK Sprachenzentrum)

Mit einer Schwerpunktsetzung können Sie Zertifikate erwerben:
www.hawk.de/zertifikate

Das Sprachenzentrum akzentuiert mit dem Bereich „Deutsch als Fremdsprache (DaF)“ die internationale und interkulturelle Ausrichtung der HAWK. Die Bereiche HAWK open, Studienstart plus und HeadStart bieten internationalen Studierenden mit und ohne Fluchthintergrund Programme, um ein Studium an der HAWK (oder in Deutschland) aufzunehmen und sich in den deutschen Arbeitsmarkt einzufinden.

Das Tutorenprogramm von HAWK plus unterstützt Sie während Ihres Studiums durch ein Peer-Learning-Format und bietet Ihnen im Verlauf Ihres Studiums einen Einstieg in eigene professionelle Lehre.

Kontakt

HAWK plus Sekretariat: Tel.: 0 51 21/881-501 | E-Mail: service.hplus@hawk.de |
HAWK plus/IPS vor Ort: Dr. Silke Neumeyer | Raum GÖA_111a | Tel.: 0 51 21/881-461 |
E-Mail: silke.neumeyer@hawk.de | Sprechzeiten nach Vereinbarung |
Angebotsinformationen unter: www.hawk.de/plus

Zusatzangebote

Gestärkt und motiviert durchs Studium

Hilfreiche Kenntnisse, Fähigkeiten und Einstellungen für das Studium erwerben? Den Studienalltag und den beruflichen Einstieg erleichtern?

Nutzen Sie hierzu die Zusatzangebote für Ihr Studium! Freiwillig, kostenfrei, ohne Credits.

Wir bieten Ihnen eine studienbegleitende Unterstützung und persönliche Förderung in jeder Phase des Studiums: Workshops, Vorträge sowie Webinare. Sie finden Angebote in folgenden Kategorien:

- Studienstart
- Software
- Sprachliches und Internationales
- Lernen und wissenschaftliches Schreiben
- Individuelles
- Berufseinstieg

Mit HAWK plus, der HAWK Bibliothek und der HAWK-Studienberatung haben Sie starke Partner für Ihren individuellen Bedarf an Ihrer Seite.

Vermissen Sie ein Angebot?
Benötigen Sie weitere Themen?
Sprechen Sie uns an!

Die Zusatzangebote werden kontinuierlich bedarfsorientiert weiterentwickelt.

Kontakt

Katrin Ilsemann: Raum HIA_E15 | Tel.: 0 51 21/881-514 | E-Mail: katrin.ilsemann@hawk.de |
Angebotsinformationen unter: www.hawk.de/zusatzangebote

Das Akademische Auslandsamt der HAWK

Vielseitige Serviceleistungen im Bereich Internationalisierung der HAWK

Das Aufgabenspektrum umfasst u. a. die Beratung deutscher Studierender hinsichtlich Möglichkeiten und Finanzierung eines Auslandsaufenthaltes wie auch die Beratung und Betreuung der ausländischen Studierenden insbesondere zu Beginn ihres Studiums.

Weiterhin informiert das Akademische Auslandsamt (AAA) über das Fremdsprachenangebot für Studierende sowie Deutschkurse für ausländische (Programm-)Studierende, zum Teil in Kooperation mit auswärtigen Bildungsträgern wie der Volkshochschule.

Kontakt

- **AAA-Standort Göttingen | Sprechzeiten unter www.hawk.de/aaa-kontakt**
  - Beratung und Betreuung Incomings und Outgoings:
    Lea Schwacke | Tel.: 0 51 21/881-314 | E-Mail: lea.schwacke@hawk.de
  - Beratung und Betreuung internationale Dauerstudierende, Beratung HAWK open, Studienstart Plus:
    Lucie Gott | Alva-Myrdal-Weg 2 | Tel.: 0 51 21/881-164 I E-Mail: lucie.gott@hawk.de
- **Leitung AAA, Erasmus+ Hochschulkoordinatorin, Erasmus+ Personalmobilität**
  Annika Tiefel | Tel.: 0 51 21/881-143 | E-Mail: annika.tiefel@hawk.de
- **Erasmus+ Outgoings (Studium) standortübergreifend, Partnerhochschulen weltweit**
  Svenja Tegel | Tel.: 0 51 21/881-146 | E-Mail: svenja.tegel@hawk.de
- **Beratung Erasmus+ Outgoings (Praktikum):**
  Annika Kerknawi | Tel.: 0 51 21/881-144 | E-Mail: annika.kerknawi@hawk.de
- **Beratung internationale Studienbewerber*innen, internationale Studierende in Hildesheim**
  Meike Marten | Tel.: 0 51 21/881-253 | E-Mail: meike.marten@hawk.de
  Christopher Machold I Tel.: 0 51 21/881-145 | E-Mail: christopher.machold@hawk.de
- **Beratung PROMOS Stipendienprogramm (standortübergreifend)**
  Stephanie Kosik | Tel.: 0 51 21/881-321 | E-Mail: stephanie.kosik@hawk.de

Die STEP

Auftakt mit der Studieneingangsphase

Die STudienEingangsPhase (STEP) ermöglicht Ihnen einen gut organisierten und informierten Einstieg ins Studierendenleben. Sie setzt sich – je nach Lehreinheit – aus verschiedenen Bausteinen zusammen:

Vernetzung
Sie treffen Lehrende und Studierende anderer Studiengänge und Jahrgänge. So können Sie sich schon in dieser Phase zu Lerngruppen zusammenfinden. Außerdem lernen Sie das Göttinger Studierendenleben auch außerhalb der Hörsäle und Labore kennen.

Informationen
- zum Studierendenalltag
- zur Hochschulorganisation
- zur Semesterplanung
- zu Prüfungen
- u. v. m.

Ingenieurwissenschaften und Orthobionik
Tutor*innen bereiten Sie im Mathe-Vorkurs auf dieses für Ihr Studium grundlegende Fach vor. Sie können sich danach besser einschätzen und eventuelle Startschwierigkeiten vermeiden.

Kontakt

Ingenieurwissenschaften: Jakob Linkmann | Raum GÖC_E13, Von-Ossietzky-Str. 99, 37085 Göttingen | Tel.: 05 51/37 05-213 | E-Mail: jakob.linkmann1@hawk.de
Gesundheitscampus Göttingen: Eric Steigmeier | Annastraße 25, 37075 Göttingen | Tel.: 05 51/5032-209 | E-Mail: eric.steigmeier@hawk.de

Der Fachschaftsrat der Fakultät

Studierende engagieren sich für Studierende

Hallo Ersties,
wir, als Fachschaftsrat der Fakultät Ingenieurwissenschaften und Gesundheit, begrüßen euch herzlich auf den Zietenterrassen.

Was machen wir?
Wir organisieren verschiedene Veranstaltungen z. B. die O-Phase oder Partys. Wir helfen euch, wo es geht. Ihr habt Fragen rund ums Studium? Dann findet ihr uns im FSR-Büro. Öffnungszeiten gibt es auch, aber meistens sind wir sowieso da und es wird keiner weggeschickt. Der Fachschaftsrat setzt sich aus fünf Studierenden zusammen, die die Studierenden in den Gremienwahlen jedes Jahr neu wählen. Derzeitige Mitglieder sind: Laura Engelhardt, Julia Hebestreit, Lia Malina, Felizitas Nording und Arian Rode. Alle Studierenden müssen im Rahmen ihres Bachelorstudiums zwölf Stunden soziale Aktivitäten erbringen. Gleich von Beginn des Studiums an können sich alle Studierende aktiv für die Gemeinschaft der Fakultät einbringen. Die sozialen Stunden müssen spätestens bis zum Beginn der Praxisphase im letzten Semester abgeleistet sein. Der soziale Einsatz ist wichtiger Bestandteil des Studiums, da auch von Seiten der Firmen neben den fachlichen, besonders auch die sozialen Kompetenzen der Hochschulabsolvent*innen gefordert werden.

Hinweise
Angebote und organisatorische Hinweise findet ihr im Gebäude A auf den Aushängen der Pinnwand im Eingangsbereich im Erdgeschoss, im Intranet der Fakultät Ingenieurwissenschaften und Gesundheit, im Prüfungsamt oder im Dekanat. Auch bei uns gibt es Angebote für eure Sozialstunden. Wir freuen uns immer über Unterstützung und es ist auch meist eine sehr spaßige Sache.

Kontakt

Fachschaftsrat der Fakultät Ingenieurwissenschaften und Gesundheit:
Raum: GÖB_E06 | Von-Ossietzky-Straße 99, 37085 Göttingen | Tel.: 05 51/37 05-186 |
E-Mail: fsr.fi@hawk.de | www.hawk.de/i

Göttingen – Was geht ab?!!!

Kultur, Sport, Nachtleben – die Stadt hat eine Menge zu bieten

Mit Göttingen habt Ihr Euch in vielerlei Hinsicht ein schmuckes Städtchen ausgesucht. Die Stadt hat Flair, ist umgeben von einer reizvollen Landschaft und man kann jede Menge erleben. Für Freizeitaktivitäten bietet es Euch ein reichhaltiges und ebenso vielseitiges Angebot. Um zum Beispiel die schönsten Stunden, die Nachtstunden, zu nutzen, ergeben sich Euch zahlreiche Möglichkeiten: Beim Schlendern durch die Innenstadt kommt man zum Beispiel alle paar Meter an einer liebevoll gestalteten Kneipe vorbei, die dazu einlädt, dort auf ein Getränk zu verweilen.

Vorzügliche Gelegenheiten gibt es auch für Tanzaktive, die sich gerne nachts noch zu guter Musik bewegen möchten. Freunde feinster Rock-Klänge und guter Gitarrenmusik finden in Göttingen eine große Auswahl an Clubs, die für jeden Geschmack das passende Lied auflegen. Wer gerne im größeren Rahmen tanzt, wird hier ebenfalls fündig: Von Elektro-Beats, Hip-Hop oder R'n'B über Salsa bis hin zu Stimmungsmusik lässt sich in Göttingen für alle Ohren etwas Passendes finden.

In kultureller Hinsicht hat Göttingen manch anderem Studentenstädtchen noch weiteres voraus: Es gibt eine sehr lebendige Kulturszene mit über 1000 Initiativen, die die Stadt bereichern. Als Gäste könnt Ihr deren Veranstaltungen besuchen oder Ihr macht selber aktiv mit. Ob Ihr nun Interesse an Kino, Literatur, Musik, Soziokultur, Wissenschaft, Weiterbildung oder Theater habt – für jeden sollte was dabei sein.

Studierende der HAWK, die in ihrer Freizeit den sportlichen Ausgleich suchen, können sich zu extra günstigen Studierenden-Konditionen beim „Hochschulsport Göttingen" auspowern.

Ihr seht also: Für Abwechslung neben dem harten Studium ist gesorgt.
Viel Spaß wünscht Eure Fachschaft

Verschiedene kostenlose Stadtmagazine halten Euch auf dem Laufenden. Auch unter folgenden Links findet Ihr aktuelle Veranstaltungen und sämtliche Adressen aus den Bereichen Kultur und Sport:
www.goettingen.de
www.goettingen-tourismus.de
www.hochschulsport.uni-goettingen.de

Diese Seite wurde vom FSR erstellt.

Blue Flash

Das HAWK-Nachwuchsrennteam der Formula Student

Leidenschaft für Technik und Motorsport: Das macht das Blue Flash-Team der HAWK aus. Bestehend aus durchschnittlich 40 Studierenden wurde es 2014 gegründet. Seitdem nimmt die Mannschaft an dem größten internationalen Konstruktionswettbewerb, der Formula Student, teil.

Hierfür entwickelt und fertigt eine Studierendengruppe jedes Jahr ein neues, einsitziges Rennfahrzeug. Mit diesem kann die Mannschaft gegen Teams aus aller Welt antreten. Den Wettkampf gewinnt nicht allein die Crew mit dem schnellsten Auto, sondern die mit dem besten Gesamtpaket aus Konstruktion, Leistung sowie Finanz- und Vertriebsplanung.

Die Formula Student fordert die Teammitglieder heraus, in ihrer Ausbildung einen Schritt weiter zu gehen und hier intensive Erfahrungen im Bau- und Fertigungsbereich zu machen, aber auch wirtschaftliche Aspekte der Automobilindustrie in ihre Arbeit einfließen lassen. Die Teams arbeiten unter der Maßgabe, dass sie ein Hersteller sind, der einen Prototyp entwickelt. Dieser muss dann auch für die Produktion evaluiert werden.

Das fertige Fahrzeug wird am Ende von einer Experten-Jury beurteilt. Dazu gehört auch die Bewertung auf der Rennstrecke. Hier müssen die Nachwuchs-Konstrukteure unter Beweis stellen, wie gut sich ihre Autos unter realen Bedingungen schlagen. Das Team reist hierfür auch durch das europäische Ausland.

Dank des Engagements der Sponsoren, zum Großteil Unternehmen aus der Region, gelingt es dem Team „Blue Flash“ Jahr für Jahr beachtenswerte Erfolge einzufahren und damit als positiver Image- und Werbeträger Zeichen zu setzen.

Kontakt

Blue Flash-Team der HAWK: Philip Kumme, Teamleiter Saison 2023/24 | Von-Ossietzky-Str. 99 | 37085 Göttingen | Tel.: 05 51/37 05-203 | E-Mail: kommunikation@blueflash-hawk.de

Die Kontaktpersonen und Ansprechpersonen an der Fakultät

Wir geben gerne Auskunft

Therapiewissenschaften/Logopädie
Studiengangskoordination
Julia Adam
Raum GÖR_306 | Tel.: 05 51/50 32-142
E-Mail: julia.adam1@hawk.de

Lehrgebiet Fluidtechnik
Jan Ahlrichs
Raum GÖJ_205
Tel.: 05 51/37 05-252
E-Mail: jan.ahlrichs@hawk.de

Soziale Arbeit im Gesundheitswesen
Lehrkraft für besondere Aufgaben
Nadine Albrecht
Raum GÖO_222 | Tel.: 05 51/37 05-167
E-Mail: nadine.albrecht@hawk.de

Bibliothek
Christine Amberg
Raum GÖA_114
Tel.: 05 51/37 05-154
E-Mail: christine.amberg@hawk.de

Plasmatechnologie Holz- und Holzwerkstoffe
Dr. Georg Avramidis
Raum GÖD_102 | Tel.: 05 51/37 05-293
E-Mail: georg.avramidis@hawk.de

CAD, Kunststofftechnologie
Harald Bachmann
Raum GÖC_221
Tel.: 05 51/37 05-261
E-Mail: harald.bachmann@hawk.de

Pflege
Denise Bernhard-Banza, Verw.-Prof.
Raum GÖO_224
Tel.: 05 51/50 32-253
E-Mail: denise.bernhard-banza@hawk.de

Therapiewissenschaften/Logopädie
M.Sc. Maria Barthel
Raum GÖR_306
Tel.: 05 51/50 32-168
E-Mail: maria.barthel2@hawk.de

Fluidtechnik
Tom Beckmann
Raum GÖE_119
Tel.: 05 51/37 05-333
E-Mail: tom.beckmann@hawk.de

Plasmatechnologie Anlagen- und Prototypenentwicklung
Martin Bellmann
Raum GÖD_E01 | Tel.: 05 51/37 05-379
E-Mail: martin.bellmann@hawk.de

Dekanatsassistentin
Regina Berkeley
Raum GÖA_107
Tel.: 05 51/37 05-104
E-Mail: regina.berkeley@hawk.de

Soziale Arbeit im Gesundheitswesen
Praxisamt
Sina Biermann
Raum GÖO_219 | Tel.: 05 51/50 32-212
E-Mail: sina.biermann@hawk.de

Automatisierungstechnik
Heiko Böhmer
Raum GÖC_122
Tel.: 05 51/37 05-242
E-Mail: heiko.boehmer@hawk.de

Plasma-Therapie
Thomas Borchardt
Raum GÖF_201
Tel.: 05 51/37 05-389
E-Mail: thomas.borchardt1@hawk.de

Physik, Vakuumtechnik
Stefan Born
Raum GÖC_E15
Tel.: 05 51/37 05-215
E-Mail: stefan.born@hawk.de

Physiotherapie
Hanna Brandt, Verw.-Prof.
Raum GÖO_224
Tel.: 05 51/50 32-242
E-Mail: hanna.brandt@hawk.de

Projekt Digi3D
Marcel Brettmacher
Raum GÖA_207
Tel.: 05 51/37 05-130
E-Mail: marcel.brettmacher2@hawk.de

Laser-Plasma-Hybrid-Technologie
Stephan Brückner
Raum GÖF_E07
Tel.: 05 51/37 05-376
E-Mail: stephan.brueckner3@hawk.de

Hebammenwissenschaft
Technische Leitung SkillsLab
Sascha Bubner
Raum GÖO_111 | Tel.: 05 51/50 32-281
E-Mail: sascha.bubner@hawk.de

Medizintechnik
Studiengangskoordination
Dr. Björn Buffé
Raum GÖO_215 | Tel.: 05 51/50 32-178
E-Mail: bjoern.buffe@hawk.de

Informatik, Medientechnik
Tobias Bürmann
Raum GÖA_213a
Tel.: 05 51/37 05-144
E-Mail: tobias.buermann@hawk.de

Feinwerkfertigung, Mechanik
Prof. Dr. Manfred Bußmann
Raum GÖE_102
Tel.: 05 51/37 05-322
E-Mail: manfred.bussmann@hawk.de

Imaging in der Medizin
Prof. Dr. Claire Chalopin
Raum GÖA_111b
Tel.: 05 51/37 05-175
E-Mail: claire.chalopin@hawk.de

Prüfungsverw. Ingenieurwissenschaften
Martina Dannenberg-Döltsch
Raum GÖA_106 | Tel.: 05 51/37 05-152
E-Mail: martina.dannenberg-doeltsch@hawk.de

Projekt Plasma for Life | Projektassistentin
Asta Elend-Schelm
Raum GÖF_209
Tel.: 05 51/37 05-265
E-Mail: asta.elend-schelm@hawk.de

Ingenieurwissenschaften Werkstatt
Niklas Faust
Raum GÖE_E11
Tel.: 05 51/37 05-311
E-Mail: niklas.faust@haw.de

Projekt Plasma for Life
Tanja Finke
Raum GÖF_202
Tel.: 05 51/37 05-381
E-Mail: tanja.finke@hawk.de

Ingenieurwissenschaften Werkstatt
André Flemme
Raum GÖE_E091
Tel.: 05 51/37 05-311
E-Mail: andre.flemme@hawk.de

Pflege
Dr. Shiney Franz, Verw.-Prof.
Raum GÖO_224
Tel.: 05 51/37 05-242
E-Mail: shiney.franz@hawk.de

Konstruktion
Prof. Dr. Christopher Frey
Raum GÖJ_225
Tel.: 05 51/37 05-247
E-Mail: christopher.frey@hawk.de

Studiendekanin Gesundheit
Strategische Entwicklung
Prof. Dr. Sinje Gehr
Raum GÖO_211 | Tel.: 05 51/37 05-139
E-Mail: sinje.gehr@hawk.de

Physik und Instrumentelle Analytik
Prof. Dr. Christoph Gerhard
Raum GÖC_219
Tel.: 05 51/37 05-220
E-Mail: christoph.gerhard@hawk.de

Forschungsprojekt HiSSS
Katharina Giodano
Raum GÖO_219
Tel.: 05 51/50 32-201
E-Mail: katharina.giodano@hawk.de

Dekanat Ingenieurwissenschaften
Gabriela Gloth
Raum GÖA_104
Tel.: 05 51/37 05-100
E-Mail: gabriela.gloth@hawk.de

Akademisches Auslandsamt Göttingen
Lucie Gott
Raum GÖJ_226 und GÖO_214
Tel.: 0 51 21/881-164
E-Mail: lucie.gott@hawk.de

Hebammenwissenschaft
Lehrkraft für besondere Aufgaben
Sylvie-Fleur Göttsche
Raum GÖO_222
E-Mail: sylvie.goettsche@hawk.de

Zukunft FH-Prof.
M.Eng. Ann-Kathrin Goudarzi
Raum GÖF_E09
Tel.: 05 51/37 05-115
E-Mail: ann-kathrin.goudarzi@hawk.de

Ingenieurwissenschaften Betriebstechnik
Thomas Grote
Raum GÖA_109
Tel.: 05 51/37 05-149
E-Mail: thomas.grote@hawk.de

Informatik in Medizintechnik und
Ingenieurwesen
Prof. Dr. Roman Grothausmann
Raum GÖC_222 | Tel.: 05 51/37 05-118
E-Mail: roman.grothausmann@hawk.de

Hebammenwissenschaft
Praxiskoordination
Flora Grunwald
Raum GÖO_221 | Tel.: 05 51/50 32-230
E-Mail: flora.grunwald@hawk.de

Plasma-Hygiene
Marcus Harms
Raum GÖD_E01
Tel.: 05 51/37 05-379
E-Mail: marcus.harms1@hawk.de

Analytische Messtechnik
Dr. Stanislawa Hausmann
Raum GÖH-103
Tel.: 05 51/37 05-348
E-Mail: stanislawa.hausmann@hawk.de

Plasmatechnologie und -medizin
Dr. Andreas Helmke
Raum GÖI_111
Tel.: 05 51/37 05-127
E-Mail: andreas.helmke@hawk.de

Soziale Arbeit im Gesundheitswesen
Studiengangskoordination
Diana Heiman
Raum GÖO_215 | Tel.: 05 51/37 05-247
E-Mail: diana.heiman@hawk.de

Lehrgebiet Fluidtechnik
Paul Hennies
Raum GÖJ_205
Tel.: 05 51/37 05-252
E-Mail: paul.hennies@hawk.de

Studiendekanin Gesundheit
Organisation und Qualitätssicherung
Dr. Vicky Henze
Raum GÖO_211
E-Mail: vicky.henze@hawk.de

Orthobionik
Prüfungsamt
Johanna Hesse
E-Mail: johanna.hesse@hawk.de

Elektronik und Sensortechnik
Prof. Dr. Ole Hirsch
Raum GÖC_117
Tel.: 05 51/3705-237
E-Mail: ole.hirsch@hawk.de

Therapiewissenschaften/Physiotherapie
Dr. Holger Hoffmann, Verw.-Prof.
Raum GÖO_226
Tel.: 05 51/50 32-214
E-Mail: holger.hoffmann@hawk.de

Prüfungsverwaltung Gesundheit
Meike Hosch
Raum GÖO_212
Tel.: 05 51/50 32-210
E-Mail: meike.hosch@hawk.de

Orthobionik
Studiengangskoordination
Dr. Nadine Hugill
Tel.: 05 51/50 32-193
E-Mail: nadine.hugill@hawk.de

KI basierte Signalverarbeitung
Prof. Dr. Achim Ibenthal
Raum GÖA_202
Tel.: 05 51/37 05-195
E-Mail: achim.ibenthal@hawk.de

Marketing und Öffentlichkeitsarbeit
Andrea Issendorf
Raum GÖA_108
Tel.: 05 51/37 05-166
E-Mail: andrea.issendorf@hawk.de

Referentin für das
Forschungsinformationssystem (FIS)
M.A. Victoria Jakob
Raum GÖF_108 | Tel.: 05 121/881-254
E-Mail: fis.hawk@hawk.de

Haustechnik
Dominik Kandler
Raum GÖA_E14b und GÖP_E03
Tel.: 0171/3 18 92 90
E-Mail: dominik.kandler@hawk.de

Elektrotechnik, Messtechnik,
Antriebstechnik
Prof. Dr. Jens Peter Kärst
Raum GÖC_119 | Tel.: 05 51/37 05-239
E-Mail: kaerst@hawk.de

Hebammenwissenschaft
Prof. Dr. PH Anne Kasper
Raum GÖO_223
E-Mail: anne.kasper@hawk.de

Hebammenwissenschaft
Lehrkraft für besondere Aufgaben
Karin Kessen
Raum GÖO_222 | Tel.: 05 51/50 32-192
E-Mail: karin.kessen@hawk.de

Projekt Female Network[ING]
Verena Kiesel
Raum HIA_310
Tel.: 0 51 21/881-653
E-Mail: verena.kiesel@hawk.de

Physik, Optik
Prof. Dr. Andrea Koch
Raum GÖC_220
Tel.: 05 51/37 05-260
E-Mail: andrea.koch@hawk.de

Elektronik, Sensortechnik
Robert Koslowski
Raum GÖC_118
Tel.: 05 51/37 05-238
E-Mail: robert.koslowski@hawk.de

Forschungsprojekt HiSSS
Manja Lambeck
Raum GÖO_219
Tel.: 05 51/50 32-217
E-Mail: maja.lambeck2@hawk.de

Therapiewissenschaften/Logopädie
Sigrun Lang
Raum GÖR_306
Tel.: 05 51/50 32-168
E-Mail: sigrun.lang1@hawk.de

Therapiewissenschaften/Physiotherapie
Studiengangskoordination
Ursula Langen
Raum GÖO_220 | Tel.: 05 51/50 32-293
E-Mail: ursula.langen1@hawk.de

Therapiewissenschaften/Logopädie
Prof. Dr. Juliane Leinweber
Raum GÖR_306
Tel.: 05 51/50 32-282
E-Mail: juliane.leineweber@hawk.de

Physik, Optik
Torsten Lex
Raum GÖC_E16
Tel.: 05 51/37 05-216
E-Mail: torsten.lex@hawk.de

Physik, Physiktechnik, Technische Optik
Jakob Linkmann
Raum GÖC_E13
Tel.: 05 51/37 05-213
E-Mail: jakob.linkmann1@hawk.de

Robotik und Embedded Systems
Prof. Dr. Thomas Linkugel
Raum GÖC_120
Tel.: 05 51/37 05-266
E-Mail: thomas.linkugel@hawk.de

Sekretariat Gesundheit
Christiane Löber
Raum GÖO_210
Tel.: 05 51/37 05-176
E-Mail: christiane.loeber@hawk.de

Elektrotechnik
Stefan Ludwig
Raum GÖC_121
Tel.: 05 51/37 05-128
E-Mail: stefan.ludwig@hawk.de

Plasma-Partikeltechnik
Nils Mainusch
Raum GÖE_119
Tel.: 05 51/37 05-338
E-Mail: nils.mainusch@hawk.de

Soziale Arbeit im Gesundheitswesen
Praxisamt und Prüfungsamt
Naiara Martinez
Raum GÖO_212 | Tel.: 05 51/50 32-124
E-Mail: naiara.martinez@hawk.de

Fachbereich Fahrzeugtechnik
Laurent Matthies
Raum GÖJ_225
Tel.: 05 51/37 05-143
E-Mail: laurent.matthies1@hawk.de

Therapiewissenschaften Logopädie
Studiengangskoordination
Birte Meier
Raum GÖR_306 | Tel.: 05 51/50 32-190
E-Mail: birte.meier@hawk.de

Methoden und Konzepte Sozialer Arbeit
Prof. Dr. Melanie Misamer
Raum GÖO_225
Tel.: 05 51/50 32-156
E-Mail: melanie.misamer1@hawk.de

Werkstatt, CAD
Reinhard Mollus
Raum GÖE_E08
Tel.: 05 51/37 05-309
E-Mail: reinhard.mollus@hawk.de

Plasma-Diagnostik
Julia Mrotzek
Raum GÖF_E09
Tel.: 05 51/37 05-378
E-Mail: julia.mrotzek@hawk.de

Optikfertigung
Lutz Müller
Raum GÖE_E02
Tel.: 05 51/37 05-302
E-Mail: lutz.mueller@hawk.de

Studienberatung
Viktoria Müller
Raum GÖJ_226
Tel.: 05 51/50 32-176
E-Mail: viktoria.mueller@hawk.de

Prüfungsverwaltung ING und GCG
Anna Musialik
Raum GÖA_106 und GÖO_212
Tel.: 05 51/3705-151
E-Mail: anna.musialik@hawk.de

BMBF-Projekt NeDia und
Projekt Fenale network[ING]
Josephine Neumann
E-Mail: josephine.neumann@hawk.de

HAWK Plus
Dr. Silke Neumeyer
Raum GÖA_111a
Tel.: 0 51 21/881-461
E-Mail: silke.neumeyer@hawk.de

Professur für Mathematik
Verw.-Prof. Dr. Jörg Neunhäuserer
Raum GÖC_E18
Tel.: 05 51/37 05-117
E-Mail: joerg.neunhaeuserer@hawk.de

CT-Laser-Bone
Philipp Nolte
Raum GÖJ_227
Tel.: 05 51/50 32-278
E-Mail: philipp.nolte1@hawk.de

Optikfertigung
Prof. Dr.-rer. nat. Karlfrid Osterried
Raum GÖE_101
Tel.: 05 51/37 05-321
E-Mail: karlfrid.osterried@hawk.de

Hebammenwissenschaft
Kerstin Pinnecke
Raum GÖO_219
Tel.: 05 51/50 32-299
E-Mail: kerstin.pinnecke@hawk.de

EU-Projekt Exscallerate
Imke Pitz
Raum GÖO_219
Tel.: 05 51/37 05-249
E-Mail: imke.pitz@hawk.de

Produktionstechnik
Prof. Dr. Christian Podolsky
Raum GÖE_104
Tel.: 05 51/3705-148
E-Mail: christian.podolsky@hawk.de

Dekanat Ingenieurwissenschaften
Susanne Reichel
Raum GÖA_104
Tel.: 05 51/37 05-141
E-Mail: susanne.reichel@hawk.de

Hebammenwissenschaft
Janine Reimann
E-Mail: janine.reimann@hawk.de

Werkstoffkunde, Kunststoff- und
Werkstofftechnik
Prof. Dr. Jan Rossel
Raum GÖC_218 | Tel.: 05 51/37 05-221
E-Mail: jan.rossel@hawk.de

Photonik und Medizintechnik
Prof. Dr. Christoph Rußmann
Räume GÖI_112 und GÖO_209
Tel.: 05 51/37 05-217
E-Mail: christoph.russmann@hawk.de

Therapiewissenschaften/Physiotherapie
Studiengangskoordination
Meike Sas
Raum GÖO_220 | Tel.: 05 51/50 32-161
E-Mail: meike.sas1@hawk.de

Werkstatt Ingenieurwissenschaften
Lukas Scheidemann
Raum GÖE_E07
Tel.: 05 51/37 05-307
E-Mail: lukas.scheidemann@hawk.de

Mitarbeiterin für interdisziplinäre
Aufgaben in Studium und Lehre
Dr. Christin Scheidler
Raum GÖO_213 | Tel.: 05 51/50 32-240
E-Mail: christin.scheidler1@hawk.de

Clustermanager „Plasma for Life“
Dr. Bernd Schieche
Raum GÖF_210
Tel.: 05 51/37 05-219
E-Mail: bernd.schieche@hawk.de

ZIMT IT
Jean-Michel Schinkel
Raum GÖA_E05
Tel.: 05 51/37 05-126
E-Mail: jean.schinkel@hawk.de

Hebammenwissenschaft
Studiengangskoordination
Inga Schlüter
Raum GÖO_221 | Tel.: 05 51/50 32-162
E-Mail: inga.schlueter@hawk.de

Referent (Kommunikation/Beratung)
Forschungsdatenmanagement
Philip Schmidt
Raum GÖF_107 | Tel.: 05 51/37 05-174
E-Mail: fdm.hawk@hawk.de

Mechanik, Fluidtechnik, Thermodynamik
Dr. Marcus Schmidt, Verw.-Prof.
Raum GÖJ_220
Tel.: 05 51/37 05-294
E-Mail: marcus.schmidt@hawk.de

Hebammenwissenschaft
Lehrkraft für besondere Aufgaben
Wiebke Schmidt
Raum GÖO_222 | Tel.: 05 51/37 05-102
E-Mail: wiebke.schmidt2@hawk.de

Analytische Messtechnik
Benny Schumacher
Raum GÖH_106
Tel.: 05 51/37 05-350
E-Mail: benny.schumacher@hawk.de

Akademisches Auslandsamt Göttingen
Lea Schwacke
Raum GÖJ_226 und GÖO_214
Tel.: 0 51 21/881-314
E-Mail: lea.schwacke@hawk.de

Bibliothek
Sonja Schwedhelm
Raum GÖA_115
Tel.: 05 51/37 05-155
E-Mail: sonja.schwedhelm@hawk.de

Pflege
Prof. Dr. Björn Sellemann
Raum GÖO_225
Tel.: 05 51/50 32-150
E-Mail: bjoern.sellemann@hawk.de

Informatik, Fertigungsmesstechnik
Ingo Simon
Raum GÖA_E04
Tel.: 05 51/37 05-123
E-Mail: ingo.simon@hawk.de

Promotionskolleg,
Forschungsprojekt TELL
Bianca Spelter
Raum GÖO_219 | Tel.: 05 51/50 32-166
E-Mail: bianca.spelter@hawk.de

Pflege Studiengangskoordination
Eric Steigmeier
Raum GÖO_221
Tel.: 05 51/50 32-209
E-Mail: eric.steigmeier1@hawk.de

Werkstoffanalytik,
Werkstoffprüfung und Chemie
Prof. Dr. rer. nat. Salvatore Sternkopf
Raum GÖC_217 | Tel.: 05 51/37 05-114
E-Mail: salvatore.sternkopf@hawk.de

Projekt Zukunftslabor Gesundheit
M. Sc. Verena Stieve
Raum GÖO_219
Tel.: 05 51/50 32-280
E-Mail: verena.stieve@hawk.de

Projekt Femtokoll
Axel Stöcker
Raum GÖI_113
Tel.: 05 51/50 32-133
E-Mail: axel.stoecker@hawk.de

Projektcontrolling, Personalverwaltung
Claudia Strauß
Raum GÖI_E11
Tel.: 05 51/37 05-387
E-Mail: claudia.strauss@hawk.de

Analytische Messtechnik
Fakultätsgleichstellungsbeauftragter
Andreas Tümmel
Raum GÖH_123 | Tel.: 05 51/37 05-351
E-Mail: andreas.tuemmel2@hawk.de

Laser- und Plasmatechnologie
Vizepräsident Forschung der HAWK
Prof. Dr. Wolfgang Viöl
Raum GÖI_114 | Tel.: 05 51/37 05-218
E-Mail: wolfgang.vioel@hawk.de

Deutschlandstipendium/Alumni HAWK
Kerstin Wagner
Raum GÖJ_222
Tel.: 05 51/50 32-191
E-Mail: kerstin.wagner@hawk.de

Laser- und Plasmatechnologie
Richard Wascher
Raum GÖD_103
Tel.: 05 51/37 05-293
E-Mail: richard.wascher@hawk.de

Plasmabeschichtungen und -Chemie
Mirco Weber
Raum GÖF_E08
Tel.: 05 51/37 05-281
E-Mail: mirco.weber@hawk.de

Laser- und Plasmatechnologie
Henrik Werner
Raum GÖI_E11
Tel.: 05 51/37 05-284
E-Mail: henrik.werner1@hawk.de

Projekt Audit Internationales
Dr. Alexander Sean Whillier
Raum GÖO_213
Tel.: 05 51/50 32-289
E-Mail: alexander.whillier@hawk.de

Laser- und Plasmatechnologie
Prof. Dr. Stephan Wieneke
Raum GÖI_E12
Tel.: 05 51/37 05-214
E-Mail: stephan.wieneke@hawk.de

Forschungsprojekt HiSSS
Manja Wonschik
Raum GÖC_116
Tel.: 05 51/50 32-217
E-Mail: manja.wonschik@hawk.de

Chemie, Werkstoffkunde und Kunststofftechnologie
Dr. Lydia Würzberg
Raum GÖC_223 | Tel.: 05 51/37 05-263
E-Mail: lydia.wuerzberg@hawk.de

Deutschlandstipendium/Alumni HAWK
Daniela Zwicker
Raum GÖJ_222
Tel.: 05 51/37 05-181
E-Mail: daniela.zwicker@hawk.de

Elektrotechnik, Messtechnik
Dipl.-Ing. (FH) Birgit Zwickert-Biniasch
Raum GÖC_116
Tel.: 05 51/37 05-236
E-Mail: birgit.zwickert-biniasch@hawk.de

Verhalten im Brand- und Alarmfall

Informationen zum Brandschutz

- … erhalten Sie einmal jährlich im Wintersemester bei der Online-Brandschutzunterweisung, an der alle Studierenden teilnehmen müssen.
- Einladungen dazu werden per E-Mail und/oder über Stud.IP verschickt.
- Weitere Informationen auf: www.hawk.de/brandschutz

Feuerlöscher, Verbandkästen, Notausgänge, Sammelstellen etc.
Die Standorte sind auf den Flucht- und Rettungsplänen, welche in Fluren oder Treppenhäusern aushängen, markiert.

Verhalten im Brand- und Alarmfall

- Nehmen Sie jeden Alarm ernst, selbst wenn es sich offensichtlich um eine Übung oder einen Fehlalarm handeln sollte!
- Besonnen und zügig handeln!
- Notruf 112 wählen, wenn nicht bereits der Feueralarm zu hören ist!
- Gefährdete Personen warnen!
- Hilfsbedürftige Personen mitnehmen!
- Das Gebäude über den nächsten gekennzeichnetem Fluchtweg verlassen!
- Aufzug nicht benutzen!
- Sammelstelle aufsuchen!
- Auf Anweisungen achten!

Ersthelfer*innen und Brandschutzhelfer*innen
Die örtlichen Ansprechpersonen und ihre Kontaktdaten finden Sie auf den Alarmplan-Aushängen in jedem Gebäude.

Kontakt

Brandschutzbeauftragte*r: Maris Elin Sonnenberg | Tel.: 0 51 21/881-576 |
E-Mail: maris-elin.sonnenberg@hawk.de | www.hawk.de/brandschutz

Gesundheits- und Arbeitsschutz

Kontaktdaten für den Notfall

Notrufnummer
- Tel.: (0)112 oder (0)110

Rufnummer bei Giftunfällen
- Tel.: (0)05 51/1 92 40

Krankentransport/Rettungsdienst
- Rettungsleitstelle, Tel.: (0)05 51/1 92 22
- Feuerwehr, Tel.: (0)112

Ersthelfer*innen
- In allen Gebäuden gibt es Ersthelfer*innen. Weitere Infos in den Dekanaten.

Sanitätsräume
- Ingenieurwissenschaften: Von-Ossietzky-Straße 99, Haus A, EG, Raum GÖA_E14
- Gesundheitscampus Göttingen: Annastraße 25, EG, Raum GÖP_E03

Verbandkästen
- Standorte: s. Flucht- und Rettungspläne

Durchgangsärzte und -ärztinnen, z. B.
- MVZ Göttingen-Weende, An der Lutter 24, Haus 4, 1. Etage (Zufahrt über „Am Papenberg“), Göttingen, Tel.: (0)05 51/50 34-14 90
- Dr. med. Tim Walde, Groner-Tor-Str. 3, Göttingen, Tel.: (0)05 51/5 87 77

Krankenhäuser
- Ev. Krankenhaus Göttingen-Weende, Notaufnahme, An der Lutter 24, Göttingen, Tel.: (0) 05 51/5 03 40
- Universitätsmedizin Göttingen, Notaufnahme, Robert-Koch-Straße 40, Göttingen, Tel.: (0)05 51/3 96 68 10

Kontakt

Sicherheitsbeauftragter: Dipl.-Ing. Heiko Böhmer | Tel.: 05 51/37 05-242 |
E-Mail: heiko.boehmer@hawk.de
Sicherheitsingenieur (Hildesheim): Hans-Henning Hennies | Tel.: 0 51 21/881-196 |
E-Mail: hans-henning.hennies@hawk.de

Lageplan der Fakultät – Campus Ingenieurwissenschaften

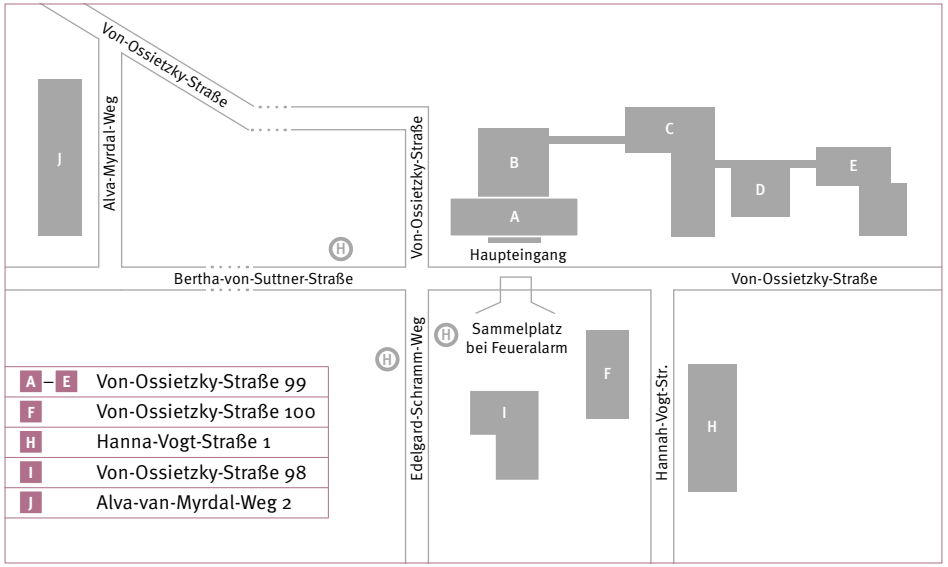

Adresse und Gebäudeöffnungszeiten

HAWK Hochschule für angewandte Wissenschaft und Kunst Hildesheim/Holzminden/Göttingen
Fakultät Ingenieurwissenschaften und Gesundheit
Von-Ossietzky-Straße 99 | 37085 Göttingen
Gebäudeöffnungszeiten: Montag bis Donnerstag 7.00–19.00 Uhr | Freitag 7.00–18.30 Uhr
Beachten Sie: Das Rauchen ist in allen Gebäuden verboten!

Lageplan der Fakultät – Gesundheitscampus Göttingen

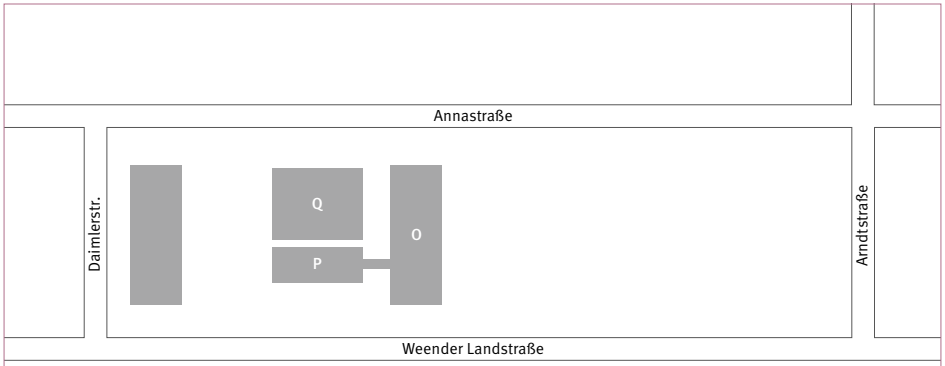

O	Annastraße 25
P	Annastraße 31a
Q	Annastraße 29
R	Daimlerstraße 2

Adresse

HAWK Hochschule für angewandte Wissenschaft und Kunst Hildesheim/Holzminden/Göttingen
Fakultät Ingenieurwissenschaften und Gesundheit
Gesundheitscampus Göttingen
Annastraße 25 | 37075 Göttingen
Beachten Sie: Das Rauchen ist in allen Gebäuden verboten!

Gebäudeübersicht

Haus A | GÖA	Von-Ossietzky-Straße 99: Dekanat, Prüfungsamt, Bibliothek, Gruppenarbeitsraum, PC-Pool, CAD-Labor, Büros, HAWK-Bistro, Sanitätsraum, Stillzimmer
Haus B | GÖB	Von-Ossietzky-Straße 99: Seminarräume, Fachschaftsraum
Haus C | GÖC	Von-Ossietzky-Straße 99: Hörsäle Physik und Chemie, Labore für Physik, Chemie, Elektrotechnik, Elektronik, Automatisierungstechnik, Büros
Haus D | GÖD	Von-Ossietzky-Straße 99: Labore für Lasertechnik und Kunststofftechnologie
Haus E | GÖE	Von-Ossietzky-Straße 99: Labore für Präzisionsfertigungstechnik, Werkstatt, Büros
Haus F | GÖF	Von-Ossietzky-Straße 100: Forschungsschwerpunkt Laser- und Plasma-Technologie, Anwendungszentrum für Plasma und Photonik des Fraunhofer IST (Institut für Schicht- und Oberflächentechnik)
Haus H | GÖH	Hannah-Vogt-Straße 1: Labore für Analytische Messtechnik und Werkstoffwissenschaften, Büros
Haus I | GÖI	Von-Ossietzky-Straße 98: Forschung Hörsaal und Labore
Haus J | GÖJ	Alva-Myrdal-Weg 2: Büros und Hörsaal
Haus O | GÖO	Annastraße 25 (Gesundheitscampus Göttingen): Seminarräume, Skills Labs, Bibliothek, PC-Pools, Dekanat, Prüfungsamt, Büros, Sanitätsraum, Stillzimmer

Gebäudeübersicht

Haus P | GÖP	Annastraße 31a (Gesundheitscampus Göttingen): Seminarräume, Skills Labs, Büros
Haus Q | GÖQ	Annastraße 29: Sheddachhalle mit Hörsälen
Haus R | GÖR	Daimlerstraße 2 (Gesundheitscampus Göttingen): Seminarräume, Skills Labs, Büros

Systematik der Raumbezeichnung (Beispiel)

GÖ | A | _ | E | 14

GÖ	Standort – Hildesheim (HI), Holzminden (HO), Göttingen (GÖ)
A	Haus – Haus A, Haus B, Haus C, Haus D etc.
E	Geschoss – Kellergeschoss (K), Erdgeschoss (E), Sockelgeschoss (S), 1. Obergeschoss (1), 2. Obergeschoss (2), 3. Obergeschoss (3) etc.
14	Raumnummer

Kleines ABC für Studierende

Nützliche Informationen zur Fakultät

Fakultätsrat
Er ist das höchste beschlussfassende Organ der Fakultät und hat 13 Mitglieder.

Fachschaftsrat (FSR)
Seine Mitglieder sind die Ansprechpersonen für Studierende auf Fakultätsebene. Sie organisieren die Kommunikation zwischen Dekanat, Professor*innen, Mitarbeitenden und Studierenden.

Geschäftsführende*r Dekan*in
Die*der geschäftsführende Dekan*in ist Leiter*in der Fakultät. Sie*er wird vom Fakultätsrat gewählt.

Prodekan
Die*der Prodekan*in ist die*der Stellvertreter*in der Dekan*in. Das heißt, sie*er springt ein, wenn bspw. die*der Dekan*in den Vorsitz bei Sitzungen nicht übernehmen kann. Beide haben eine Amtszeit von zwei Jahren.

Immatrikulationsamt (Studentische Angelegenheiten)

- Studiengänge Ingenieurwissenschaften und Orthobionik:
  Stephanie Grammel, Tel.: 0 51 21/881-182
- Studiengänge Pflege, Therapiewissenschaften und Hebammenwissenschaft:
  Petra Munzert, Tel.: 0 51 21/881-133
- Studiengang Soziale Arbeit im Gesundheitswesen:
  Sabrina Stramann, Tel.: 0 51 21/881-115

Präsidium
Das Präsidium setzt sich zusammen aus einem Präsidenten/der hauptberuflichen Vizepräsidenten und zwei weiteren Vizepräsidenten, jeweils für Forschung und Lehre. Sie leiten die Hochschule.

Studiendekan*in
Die*der Studiendekan*in leitet den Studienablauf (auch Prüfungen) der Fakultät. Sie*Er wird vom Fakultätsrat gewählt.

Studienkommission
Die Studienkommission wird vom Fakultätsrat gewählt. Sie regelt alle Fragen zum Studienablauf. Die Hälfte der Mitglieder sind Studierende. Der Studiendekan ist der Vorsitzende der Studien- und Prüfungskommission.

Vertrauenspersonen
Studierende, die während ihres Studiums Schwierigkeiten haben und dafür eine*n Ansprechpartner*in suchen, können ihre vertraulichen Fragen sehr gerne an folgende Personen richten:

- Prof. Christoph Gerhard (Lehreinheit Ingenieurwissenschaften)
- M.Sc. SLT, Logopädin Maria Barthel (Lehreinheit Gesundheit)
- M.Sc. Robert Koslowski (Lehreinheit Ingenieurwissenschaften)

Fakultätsbeauftragte*r für Studierende mit Beeinträchtigungen und chronischen Erkrankungen
Wir möchten Studierenden mit Beeinträchtigung und Behinderung sowie chronischer Erkrankungen eine gleichberechtigte und selbstständige Teilhabe an Studium und Hochschulalltag ermöglichen und gezielte Informations- und Beratungsangebote anbieten. Das ist ein grundsätzliches zentrales Anliegen der HAWK. Hierfür verfügt unsere Fakultät über eine Beauftragte, die zu folgenden Punkten informiert und berät:

- Studium mit Beeinträchtigung
- Nachteilsausgleich bzw. Barrierefreiheit

Weitere Informationen finden Sie unter:
www.hawk.de/beeintraechtigung
Beratungstermine können Sie direkt mit Dr. Christin Scheidler vereinbaren (christin.scheidler1@hawk.de, Tel. 0551 5032-240).

Informationen zum Projekt „Female Network[I]NG“
Hierbei handelt es sich um das Frauennetzwerk der technischen Studiengänge an unserer Fakultät. Bei regelmäßigen Stammtisch-Terminen können sich weibliche Studierende untereinander vernetzen. Zudem werden Vorträge zum Thema „Erfahrungen aus der Praxis“ sowie Coachings und verschiedenste Seminare angeboten, beispielsweise „Souverän kommunizieren im männerdominierten Bereich“. Weitere Informationen und Termine:
www.hawk.de/i/female-networking

Fakultätsgleichstellungsbeauftragte
Die Gleichstellungsbeauftragten haben an der Fakultät die Aufgabe, alle Fakultätsangehörigen zu Themen rund um die Förderung von Chancengleichheit und Vermeidung von Benachteiligungen jeglicher Art zu informieren und zu beraten. Sie können im Bedarfsfall direkt an die Gleichstellungsbeauftragten herantreten und ggf. einen persönlichen Termin vereinbaren. Weitere Informationen finden Sie unter:
www.hawk.de/gleichstellungsbuero

Raum für Notizen

... für alles, was nicht erwähnt wurde, aber auch nicht vergessen werden sollte.