

Fakultätseinrichtungen

Labore und Werkstätten
Labor für Bauphysik
Labor für Baustoffkunde
Labor für Geotechnik
Labor für Bearbeitungstechnik (LBT)
Labor für Holztechnik (LHT)
Werkstatt für Medientechnik
Modellbauwerkstatt
Labor für Siedlungswasserwirtschaft
Labor für Verkehrswesen
Labor für Vermessungswesen
Wasserbaulabor
Fotolabor
Labor für Mikrobiologie
Archäometrielabor
Werkstatt Konservierung und Restaurierung von Schriftgut, Buch und Grafik
Werkstatt Konservierung und Restaurierung von Steinobjekten und Architekturoberfläche
Werkstatt Konservierung und Restaurierung von gefassten Holzobjekten und Gemälden
Werkstatt Konservierung und Restaurierung von Möbeln, Holzobjekten und Materialkombinationen

Organe und Gremien

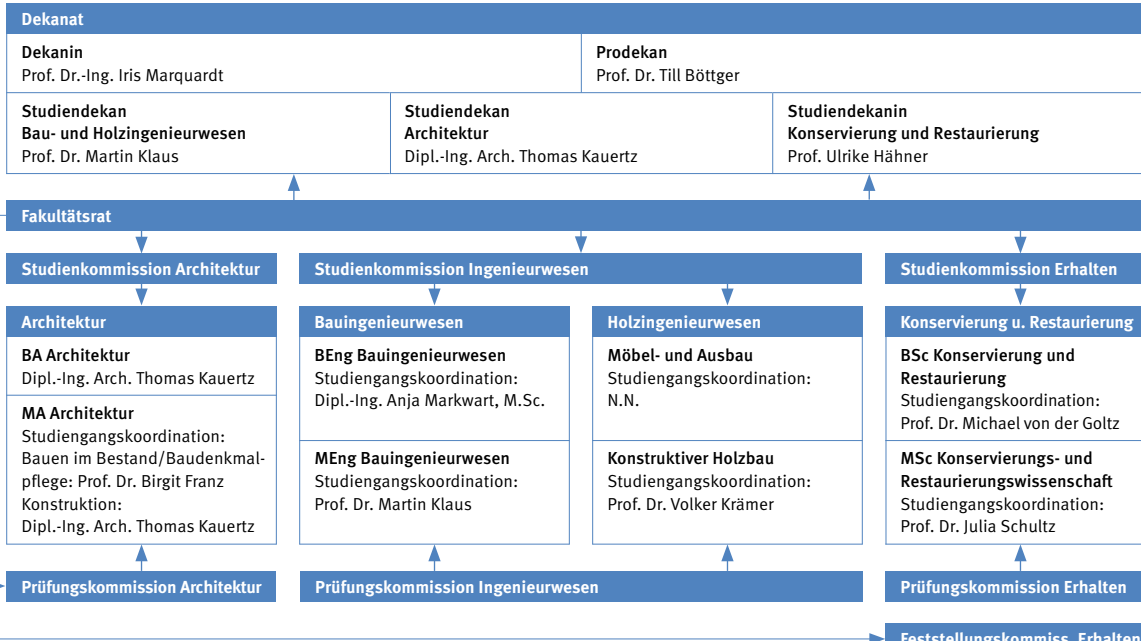

Fakultätsverwaltung/Sonderaufgaben

Verwaltung
Dekanatsverwaltung Tanja Böttcher, Thomas Meyer,
Sekretariat Kerstin Matthey, Dipl.-Kffr. (FH) Birgit Delp
Prüfungsverwaltung Karin Altmann: BA Architektur, MA Architektur Cassandra Schild: BEng Bauingenieurwesen, BEng Holzingenieurwesen Eugenia Winterholler: MEng Bauingenieurwesen Birgit Delp: BSc Konservierung und Restaurierung, MSc Konservierungs- und Restaurierungswissenschaft
Marketing Dipl.-Ing. Anja Markwart, M.Sc.
Internet Dipl.-Rest. Kerstin Wäcken
Sonderaufgaben
Praxisphasenbeauftragter (Bau- und Holzingenieurwesen) Prof. Dr.-Ing. Mario Hanusrichter
Gleichstellungsbeauftragte Prof. Dr. Sabine Iffert-Schier, Dipl.-Ing. Carolin Sophie Prinzhorn
Prüfungsangelegenheiten (Bau- und Holzingenieurwesen) Prof. Dr. Julia Schultz (Konservierung und Restaurierung) Prof. Meike Deck (Architektur)
Beauftragter für Internationalisierung Prof. Dr. Axel Stödter