Installationsanleitung Cisco AnyConnect VPN Client für Windows 7

Für diesen Download empfehlen wir Ihnen die Verwendung des Internet Explorers. Außerdem wird hierfür die aktuelle Java Version benötigt, ansonsten könnten Fehler bei dem Download auftreten. Stellen Sie sicher, dass Sie die einzige/der einzige angemeldete Nutzer/in sind, andernfalls stellt der Cisco AnyConnect VPN Client keine Verbindung her.

1. Um den Cisco AnyConnect VPN Client herunterladen zu können, geben Sie in die Adresszeile Ihres Browsers folgende Adresse ein „https://vpn.hawk-hhg.de“.

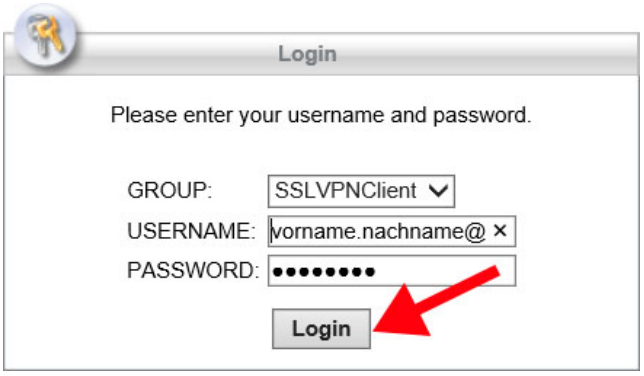

2. In diesem Fenster geben Sie bei „USERNAME:“ Ihre HAWK E-Mail-Adresse (vorname.nachname@hawk-hhg.de) und bei „PASSWORD:“ Ihr Passwort ein.

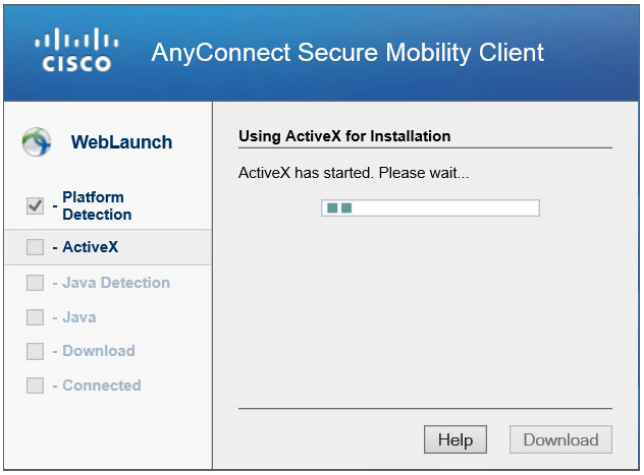

3. Der Download startet automatisch.

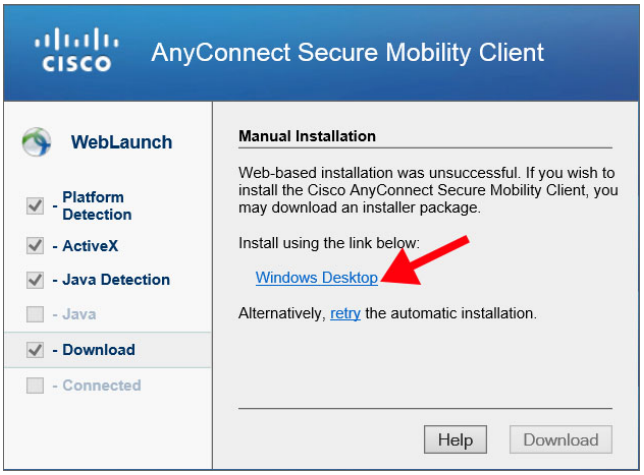

4. Falls es zu Komplikationen während des Downloads kommt, warten Sie bis Sie diese Ansicht sehen. Klicken Sie dann auf „Windows Desktop“ - der Download startet nun manuell.

5. Nach dem Download der Datei, führen Sie diese mit einem Doppelklick aus.

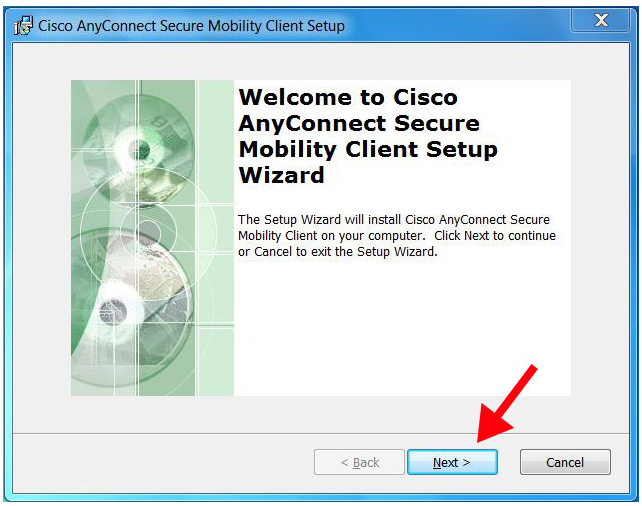

6. Das nebenstehende Fenster erscheint. Klicken Sie auf die Schaltfläche „Next“.

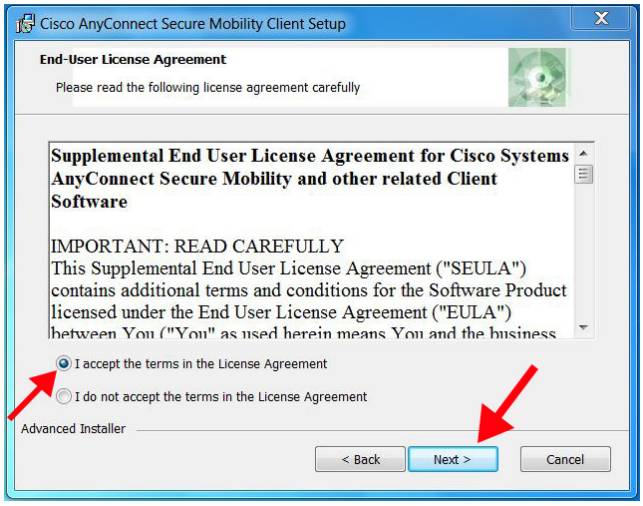

7. In diesem Fenster wählen Sie den Punkt „I accept terms...“ aus und klicken anschließend auf die Schaltfläche „Next“.

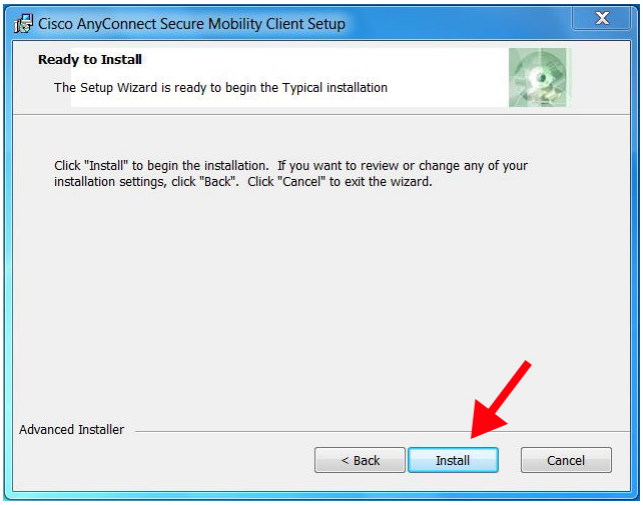

8. Nun klicken Sie auf die Schaltfläche „Install“.

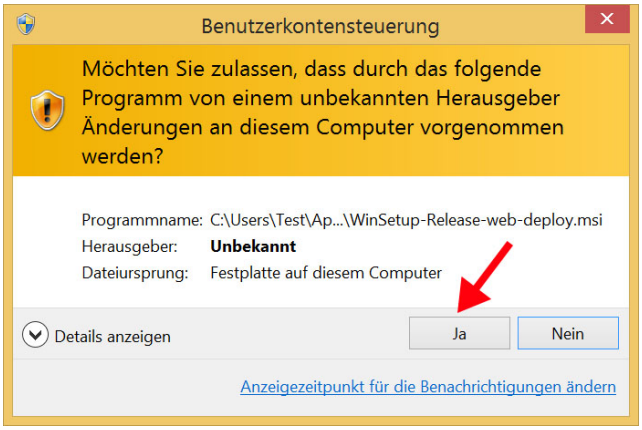

9. Je nach Einstellung der Firewall öffnet sich jetzt ein Pop-Up Fenster. In diesem Fenster bestätigen Sie mit dem Klicken auf die Schaltfläche „Ja“, dass Sie Änderungen an Ihrem Computer zulassen.

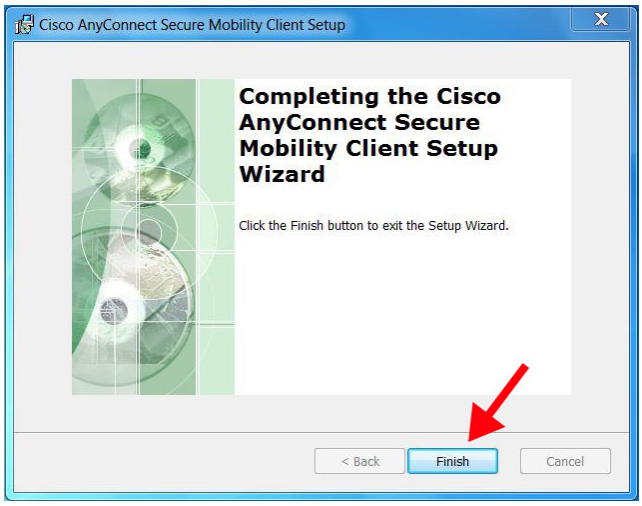

10. Anschließend klicken Sie auf „Finish“.

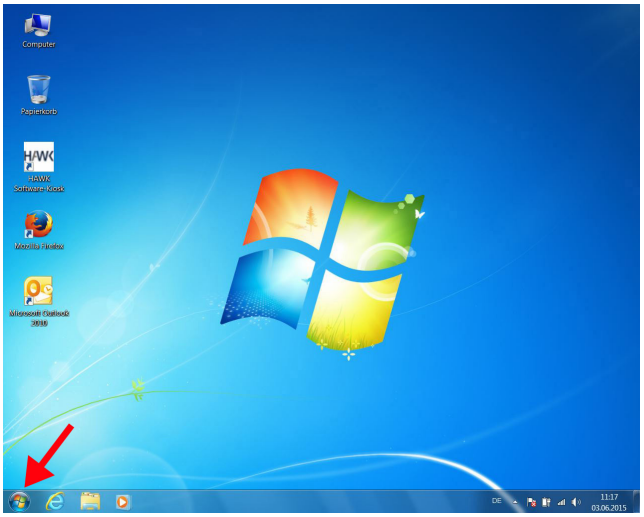

11. Klicken Sie unten links auf das Windows Symbol.

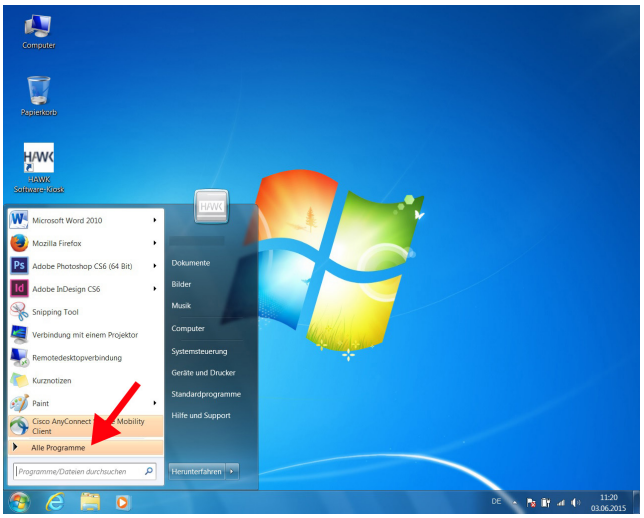

12. Öffnen Sie im Startmenü anschließend die Liste der Programme.

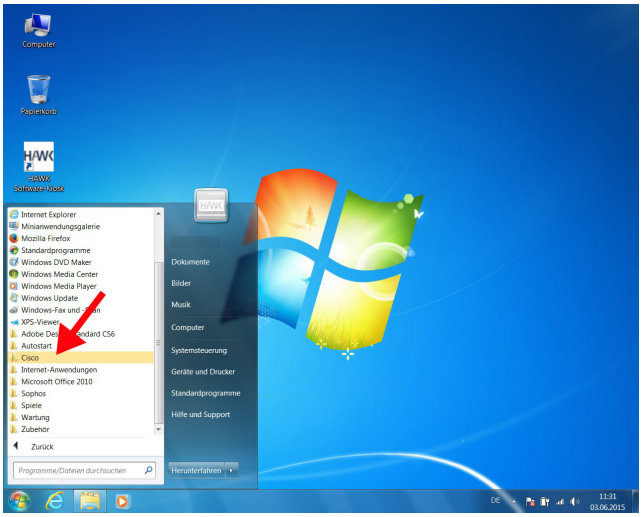

13. Der installierte Cisco AnyConnect VPN Client ist nun in Ihrer Programmliste zu finden. Öffnen Sie den Ordner Cisco.

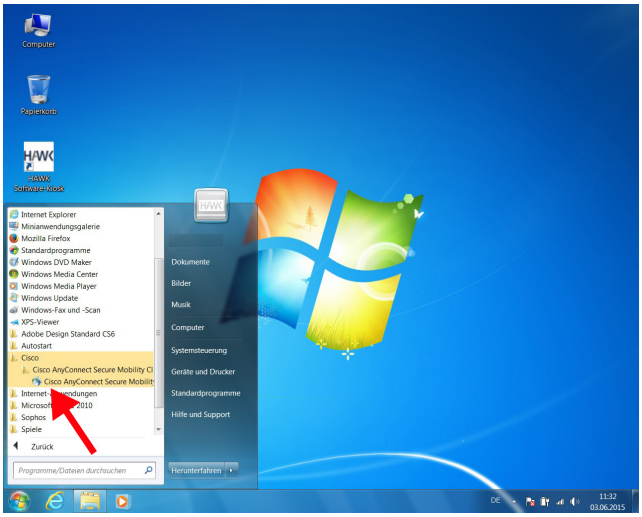

14. Starten Sie das Programm durch einen Klick auf das Symbol.

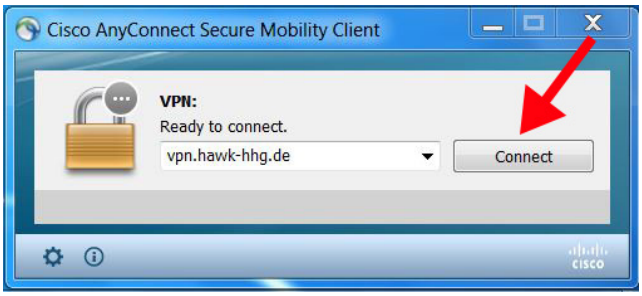

15. Es erscheint unten rechts ein Fenster des Cisco AnyConnect VPN Clients.
Hier geben Sie die Adresse „vpn.hawk-hhg.de“ ein und klicken danach auf „Connect“.

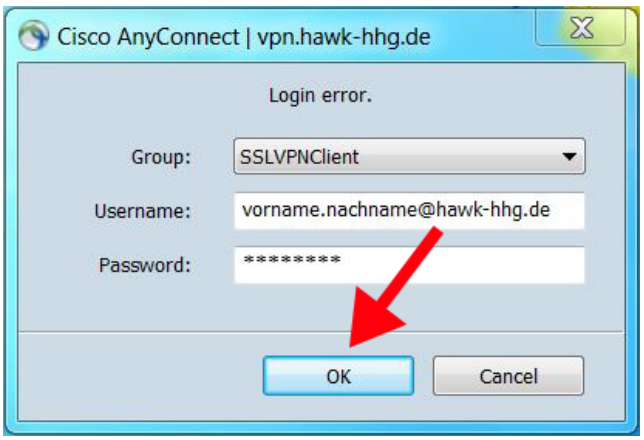

16. Ein weiteres Fenster erscheint. Dort geben Sie unter „Username:“ Ihre HAWK E-Mail-Adresse (vorname.nachname@hawk-hhg.de) ein und bei „Password:“ Ihr Passwort. Zum Verbinden klicken Sie auf „OK“.

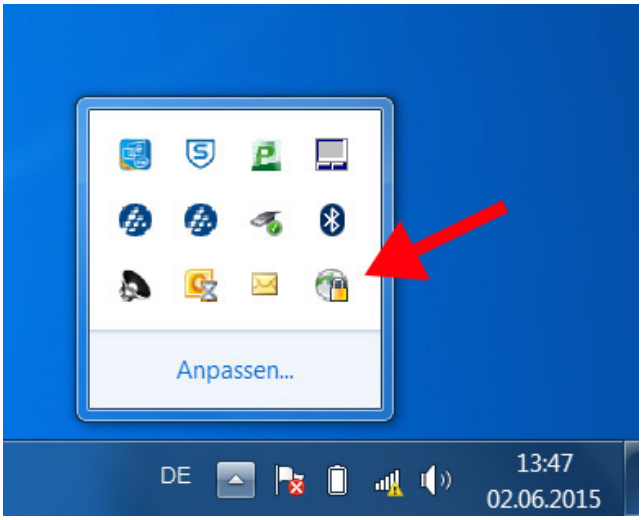

17. Wenn die Anmeldung im Netzwerk der HAWK erfolgreich war, minimiert sich das Anmeldefenster zu einem Icon in dem Infobereich der Taskleiste (unten rechts).
Falls Sie Ihre HAWK E-mail-Adresse oder Ihr Passwort falsch eingegeben haben sollten, erscheint die Meldung „Login failed“. Geben Sie Ihre Daten erneut ein.

Nach der erfolgreichen Anmeldung können Sie auch außerhalb des Netzwerkes der HAWK zum Beispiel lizenzierte elektronische Angebote der Bibliothek nutzen.